

1 Przekrój 1
1 : 100

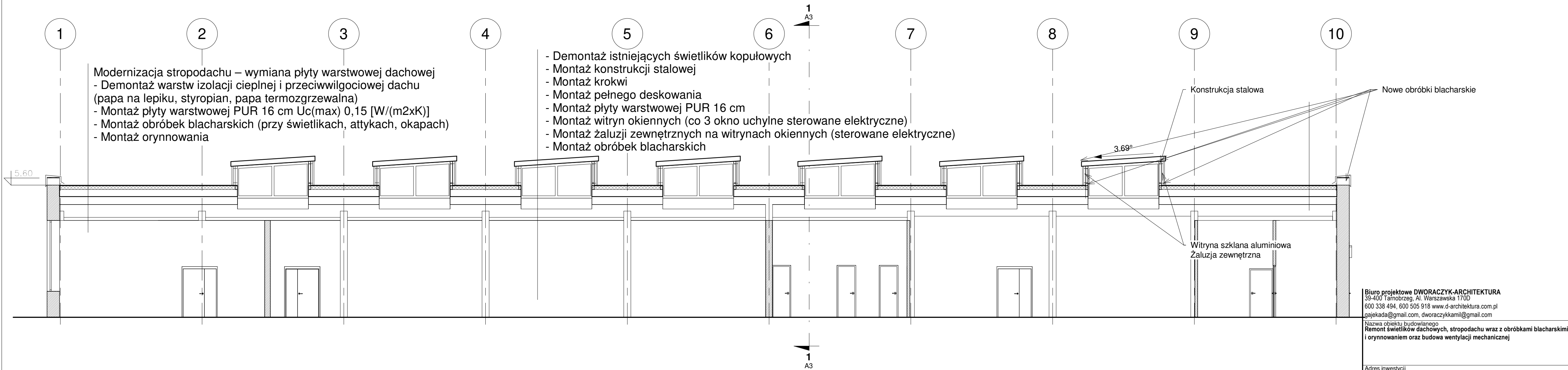

2 Przekrój 2
1 : 100

- Demontaż istniejących świetlików kopułowych
- Montaż konstrukcji stalowej
- Montaż krokwi
- Montaż pełnego deskowania
- Montaż płyty warstwowej PUR 16 cm
- Montaż witryn okiennych (co 3 okno uchylne sterowane elektryczne)
- Montaż żaluzji zewnętrznych na witrynach okiennych (sterowane elektryczne)
- Montaż obróbek blacharskich

- Modernizacja stropodachu – wymiana płyty warstwowej dachowej
- Demontaż warstw izolacji cieplnej i przeciwwilgociowej dachu (papa na lepiku, styropian, papa termozgrzewalna)
 - Montaż płyty warstwowej PUR 16 cm $U_c(\max) 0,15 [W/(m^2 \times K)]$
 - Montaż obróbek blacharskich (przy świetlikach, attykach, okapach)
 - Montaż orynnowania

- Modernizacja stropodachu – wymiana płyty warstwowej dachowej
- Demontaż warstw izolacji cieplnej i przeciwwilgociowej dachu (papa na lepiku, styropian, papa termozgrzewalna)
 - Montaż płyty warstwowej PUR 16 cm $U_c(\max) 0,15 [W/(m^2 \times K)]$
 - Montaż obróbek blacharskich (przy świetlikach, attykach, okapach)
 - Montaż orynnowania

- Demontaż istniejących świetlików kopułowych
- Montaż konstrukcji stalowej
- Montaż krokwi
- Montaż pełnego deskowania
- Montaż płyty warstwowej PUR 16 cm
- Montaż witryn okiennych (co 3 okno uchylne sterowane elektryczne)
- Montaż żaluzji zewnętrznych na witrynach okiennych (sterowane elektryczne)
- Montaż obróbek blacharskich

Biuro projektowe DWORACZYK-ARCHITEKTURA
39-400 Tarnobrzeg, Al. Warszawska 170D
600 338 494, 600 505 918 www.d-architektura.com.pl
gajekada@gmail.com, dworaczykkamil@gmail.com

Nazwa obiektu budowlanego
Remont świetlików dachowych, stropodachu wraz z obróbkami blacharskimi i orynnowaniem oraz budowa wentylacji mechanicznej

Adres inwestycji
Zespół Szkół nr 2
Ul. Kościuski 101, 39-460 Nowa Dęba

JEDNOSTKA EWIDENCYJNA, NOWA DĘBA MIASTO
NUMER I NAZWA OBRĘBU, 0003 NOWA DĘBA
NUMER EWIDENCYJNY DZIAŁKI/EK, 166/6

Inwestor
Powiat Tarnobrzęski ul. 1-go Maja 4, 39-400 Tarnobrzeg

Projektant mgr inż. arch. Kamil Dworczyk	Podpis	Specjalność architektura	Nr. upr. SPK.0002/2014
Projektant sprawdzający mgr inż. arch. Ada Dworczyk	Podpis	Specjalność architektura	Nr. upr. 41/DSKK/2013

Tytuł rysunku
Przekrój

Stadium Projekt wykonawczy	Data 09.2025	Skala 1 : 100
-------------------------------	-----------------	------------------

Dworczyk

architektura

Nr rysunku A3